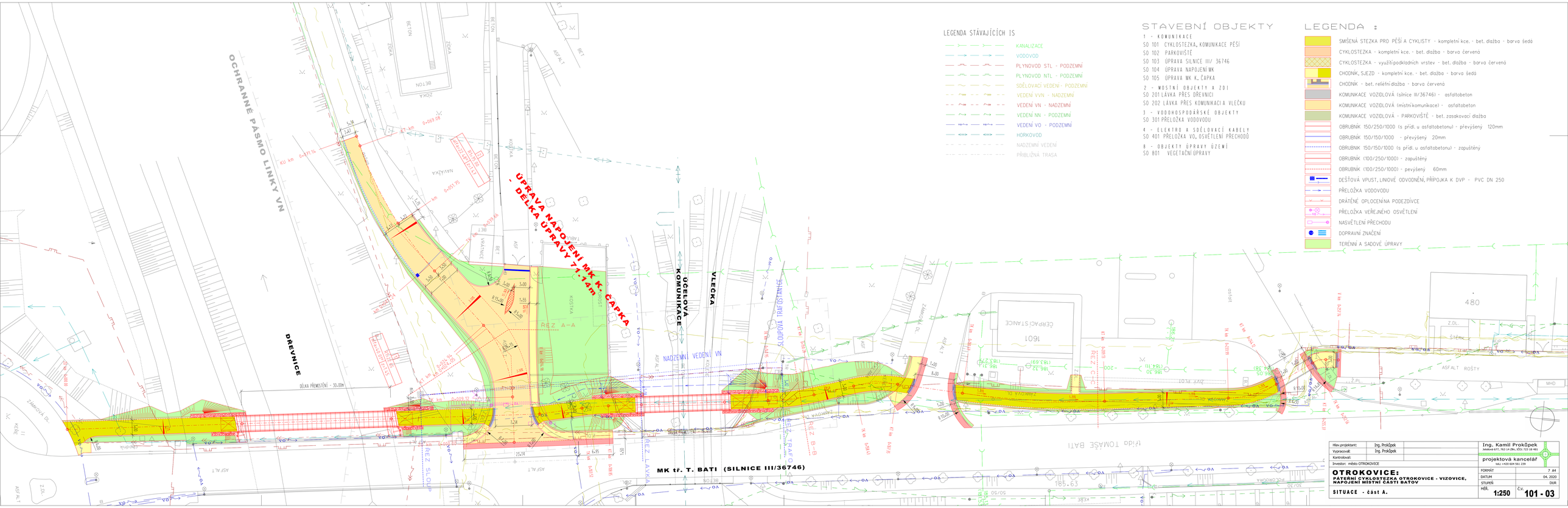

LEGENDA STÁVAJÍCÍCH IS

- KANALIZACE
- VODOVOD
- PLYNOVOD STL - PODZEMNÍ
- PLYNOVOD NTL - PODZEMNÍ
- SDĚLOVACÍ VEDENÍ - PODZEMNÍ
- VEDENÍ VVN - NADZEMNÍ
- VEDENÍ VN - NADZEMNÍ
- VEDENÍ NN - PODZEMNÍ
- VEDENÍ VO - PODZEMNÍ
- HORKOVOD
- NADZEMNÍ VEDENÍ
- PŘIBLIŽNÁ TRASA

STAVEBNÍ OBJEKTY

1 - KOMUNIKACE
SO 101 CYKLOSTEZKA, KOMUNIKACE PĚŠÍ
SO 102 PARKOVIŠTĚ
SO 103 ÚPRAVA SILNICE III/ 36746
SO 104 ÚPRAVA NAPOJENÍ MK
SO 105 ÚPRAVA MK K. ČAPKA

2 - MOSTNÍ OBJEKTY A ZDI
SO 201 LÁVKA PŘES DŘEVNICI
SO 202 LÁVKA PŘES KOMUNIKACI A VLEČKU

3 - VODOHOSPODÁŘSKÉ OBJEKTY
SO 301 PŘELOŽKA VODOVODU

4 - ELEKTRO A SDĚLOVACÍ KABELY
SO 401 PŘELOŽKA VO, OSVĚTLENÍ PŘECHODŮ

8 - OBJEKTY ÚPRAVY ÚZEMÍ
SO 801 VEGETAČNÍ ÚPRAVY

LEGENDA :

- SMÍŠENÁ STEZKA PRO PĚŠÍ A CYKLISTY - kompletní kce. - bet. dlažba - barva šedá
- CYKLOSTEZKA - kompletní kce. - bet. dlažba - barva červená
- CYKLOSTEZKA - využití podkladních vrstev - bet. dlažba - barva červená
- CHODNÍK, SJEZD - kompletní kce. - bet. dlažba - barva šedá
- CHODNÍK - bet. reliéfní dlažba - barva červená
- KOMUNIKACE VOZIDLOVÁ (silnice III/36746) - asfaltobeton
- KOMUNIKACE VOZIDLOVÁ (místní komunikace) - asfaltobeton
- KOMUNIKACE VOZIDLOVÁ - PARKOVIŠTĚ - bet. zasakovací dlažba
- OBRUBNÍK 150/250/1000 (s přídl. u asfaltobetonu) - převýšený 120mm
- OBRUBNÍK 150/150/1000 - převýšený 20mm
- OBRUBNÍK 150/150/1000 (s přídl. u asfaltobetonu) - zapuštěný
- OBRUBNÍK (100/250/1000) - zapuštěný
- OBRUBNÍK (100/250/1000) - pevýšený 60mm
- DEŠŤOVÁ VPUST, LINIOVÉ ODVODNĚNÍ, PŘÍPOJKA K DVP - PVC DN 250
- PŘELOŽKA VODOVODU
- DRÁTĚNÉ OPLOCENÍ NA PODEZDÍVCE
- PŘELOŽKA VEŘEJNÉHO OSVĚTLENÍ
- NASVĚTLENÍ PŘECHODU
- DOPRAVNÍ ZNAČENÍ
- TERÉNNÍ A SADOVÉ ÚPRAVY

Hlav.projektant:	Ing. Prokůpek	Ing. Kamil Prokůpek Jelínková 677, 763 14 Zlín, IČO: 723 18 483
Vypracoval:	Ing. Prokůpek	projektová kancelář tel.: +420 604 561 239
Kontroloval:		
Investor: město OTROKOVICE		

OTROKOVICE:
PÁTEŘNÍ CYKLOSTEZKA OTROKOVICE - VIZOVICE, NAPOJENÍ MÍSTNÍ ČÁSTI BATOV

SITUACE - část A.

FORMÁT	7 A4
DATUM	04. 2020
STUPEŇ	DUR
MĚŘ. 1:250	Č.V. 101 - 03